Brain Gym®Festival 2022 in 東戸塚

11月13日（日）10時～12時　　ジニアスラブサロン

お絵かきでおしゃべり コミュニケーション

五感でコミュニケーション
とっていますか!?

親子で楽しむブレインジム

2022年のブレインジムフェスティバルは
オイルパステルを使い、親子で一緒に絵を
描きながら心でおしゃべりを楽しみます！
小中学生を対象としたワークショップです

日時：11月13日（日）　10時～12時
料金：親子１組　5,500円（材料費込）
　　お子さま２名の場合　8,800円
会場：横浜市戸塚区品濃町543-4-2B
講師：今道久恵　ゲスト：安彦美里様
※お水とハンカチをご持参の上、動き
　やすい服装でご参加ください

オイルパステル
お土産にプレゼント

ゲストに臨床美術士の安彦美里さんをお迎えします。
「子ども達の輝かしい未来と社会を創ること」を目標
に特別支援教育の現場で活躍されている素敵な方です。

主催：有限会社ジニアスラブ
電話：045-530-7115

お申込み
はこちら

Brain Gym®
Festival 2022

November 13　15：00-17：30

認知・情動・感覚を磨き
美しさと豊かさを手に入れる

先着８名限定

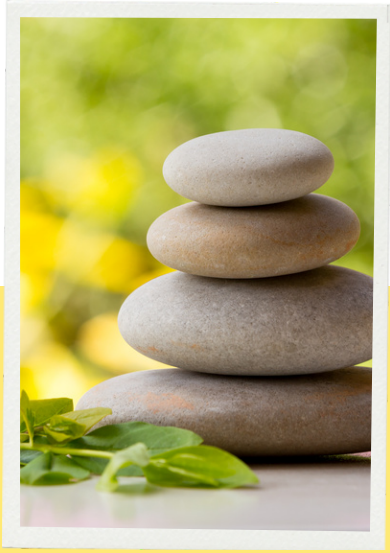

自分の魅力を最大限に発揮できるブレインジムエクササイズ
を知り脳と心身のバランス整え豊かな日常を手にしましょう
講師：ブレインジムインストラクター　若林千種　今道久惠
参加料：5,500円　会場：横浜東戸塚・ジニアスラブサロン

主催：有限会社ジニアスラブ
電話：045-530-7115

お申込み
はこちら